# Casa en Jardines de Delicias

## Cuernavaca, Morelos.

Venta: $6,900,000

Pesos mexicanos

Hermosa casa nueva en la colonia Jardines de Delicias, en privada con portón eléctrico. Estilo moderno, 271 m2 de terreno y 420 m2 de construcción, 3 niveles, 4 recámaras (todas con baño y la principal con vestidor), 5 ½ baños, sala comedor, cocina equipada, estudio o cuarto de servicio con baño completo, sala de tv, closets de blancos, cisterna de 8,000 lts, roof-garden con espectacular vista panorámica, alberca y estacionamiento para tres autos. ¡Conózcala y enamórese!

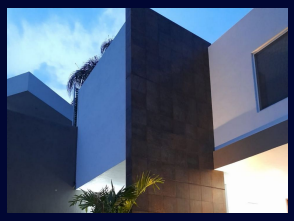

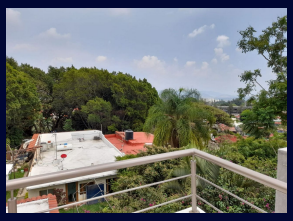

| | | | |
|---|---|---|---|
| Estilo: | Moderno | Terreno: | 271.00 m² |
| Tipo de terreno: | Plano | Construcción: | 420.00 m² |
| Niveles: | 2 | Edad del inmueble: | 2021 |
| Estado de conservación: | Excelente | Sala: | Si |
| Comedor: | Si | Recámaras: | 4 |
| Baños: | 5 ½ | Closets: | Si tiene |
| Cocina: | Equipada | Gas estacionario: | Si |
| Cuarto de servicio: | Con baño | Cisterna: | Si |
| Estacionamiento: | 3 autos | Jardín: | Si |
| Alberca: | Equipada | Agua potable: | Si |
| Ubicado: | En privada | Tráfico: | Nulo |