Casa en San Jeronimo de Ahuatepec

Cuernavaca, Morelos.

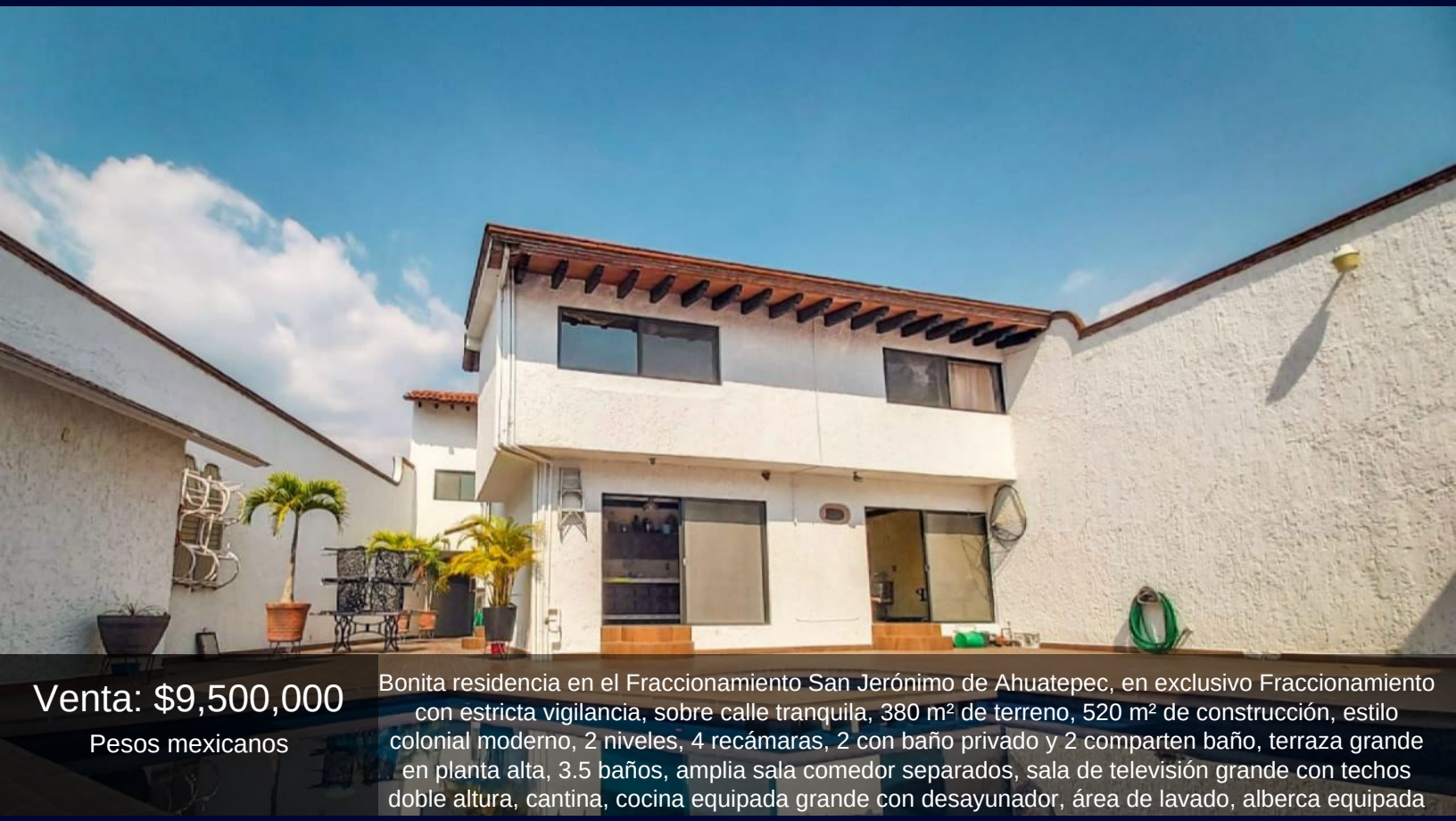

Venta: $9,500,000

Pesos mexicanos

Bonita residencia en el Fraccionamiento San Jerónimo de Ahuatepec, en exclusivo Fraccionamiento con estricta vigilancia, sobre calle tranquila, 380 m² de terreno, 520 m² de construcción, estilo colonial moderno, 2 niveles, 4 recámaras, 2 con baño privado y 2 comparten baño, terraza grande en planta alta, 3.5 baños, amplia sala comedor separados, sala de televisión grande con techos doble altura, cantina, cocina equipada grande con desayunador, área de lavado, alberca equipada

Estilo:	Colonial moderno	Vigilancia:	Si
Terreno:	380 m²	Tipo de terreno:	Plano
Construcción:	520 m²	Niveles:	2
Edad del inmueble:	2006	Estado de conservación:	Excelente
Sala:	Si	Comedor:	Si
Recámaras:	4	Baños:	3 ½
Closets:	Si tiene	Cocina:	Equipada
Gas estacionario:	Si	Cisterna:	Si
Estacionamiento:	3 autos	Alberca:	Equipada
Agua potable:	Si	Ubicado:	En fraccionamiento
Tráfico:	Nulo		